

بناام خدا

معاینه ظاهری جسد برای صدور جواز دفن

**دکتر داود میروسی
متخصص پزشکی قانونی**

کی مجاز به صدور جواز دفن و برای چه فوت شدگانی هستیم؟

▶ فوت شدگانی که مرگ آنها طبیعی باشد

▶ مرگ طبیعی چیست؟

مرگی که منحصرا ناشی از یک عامل درونی باشد و کسی در وقوع مرگ بصورت مستقیم و یا غیر مستقیم دخالتی نداشته باشد و یا در مظان دخالت نباشد

شرایط صدور جواز دفن:

- ۱- علت فوت معلوم باشد
- ۲- مرگ طبیعی باشد
- ۳- در خصوص وقوع مرگ شکایتی مطرح نباشد

برای تشخیص علت فوت، طبیعی
بودن مرگ و عدم وجود شکایت
معاینه خوب و دقیق جنازه از
ارکان ضروری صدور جواز دفن می
باشد

مراحل معاینه جسد:

۱- اطمینان از وقوع مرگ قطعی

شخص پزشک صادر کننده جواز دفن باید جسد را مورد معاینه قرار دهد و از وقوع مرگ قطعی، اطمینان حاصل نماید

اهمیت تشخیص وقوع مرگ قطعی

و اهمیت تاریخی و اجتماعی آن

۲- احراز هویت فرد فوت شده

بعد از اطمینان از وقوع مرگ قطعی و قبل از اقدام به معاینه ظاهری جسد، ضرورت تام دارد از هویت جسد اطمینان حاصل کنیم

۳- ارزیابی ظاهری و معاینه پوشش جسد

به قد و وزن، به لاغری چاقی، آراستگی ظاهری، نشانه های وجود بیماری قبل از فوت، احتمال اعتیاد به مواد مخدر، بهداشت ظاهری و ..

پوشش جسد شامل چه مواردی است آیا لباس راحتی داخل منزل به تن دارد یا لباس رسمی مخصوص خارج منزل، آیا لباس کار به تن دارد و

آیا در لباس وی به هم ریختگی، پارگی، لکه های خون و یا هر لکه غیر عادی وجود دارد یا نه؟

۴- معاینه ظاهری جسد

ضرورت دارد بعد از بررسی پوشش جسد،
لباس های وی را به طور کامل از تن
خارج نموده و اقدام به معاینه ظاهری وی
نمائیم

موارد مورد توجه در معاینه ظاهری جسد

- ▶ الف: پدیده های نعشی
- ▶ ب: معاینه سر و صورت
- ▶ ج: معاینه گردن
- ▶ د: معاینه قسه سینه
- ▶ ه: معاینه شکم
- ▶ و: معاینه پشت بدن
- ▶ ز: معاینه ناحیه تناسلی و مقعد
- ▶ ح: معاینه اندامهای فوقانی و تحتانی

موارد مورد توجه در معاینه ظاهری جسد

الف: پدیده های نعشی

توجه به وجود یا عدم وجود پدیده های نعشی، سرد شدن بدن، کبودی نعشی، جمود نعشی و فساد نعشی و **اطمینان از گذشت ساعاتی از زمان وقوع مرگ**

- ▶ ب: معاینه سر و صورت
- ▶ ج: معاینه گردن
- ▶ د: معاینه قسه سینه
- ▶ ه: معاینه شکم
- ▶ و: معاینه پشت بدن
- ▶ ز: معاینه ناحیه تناسلی و مقعد
- ▶ ح: معاینه اندامهای فوقانی و تحتانی







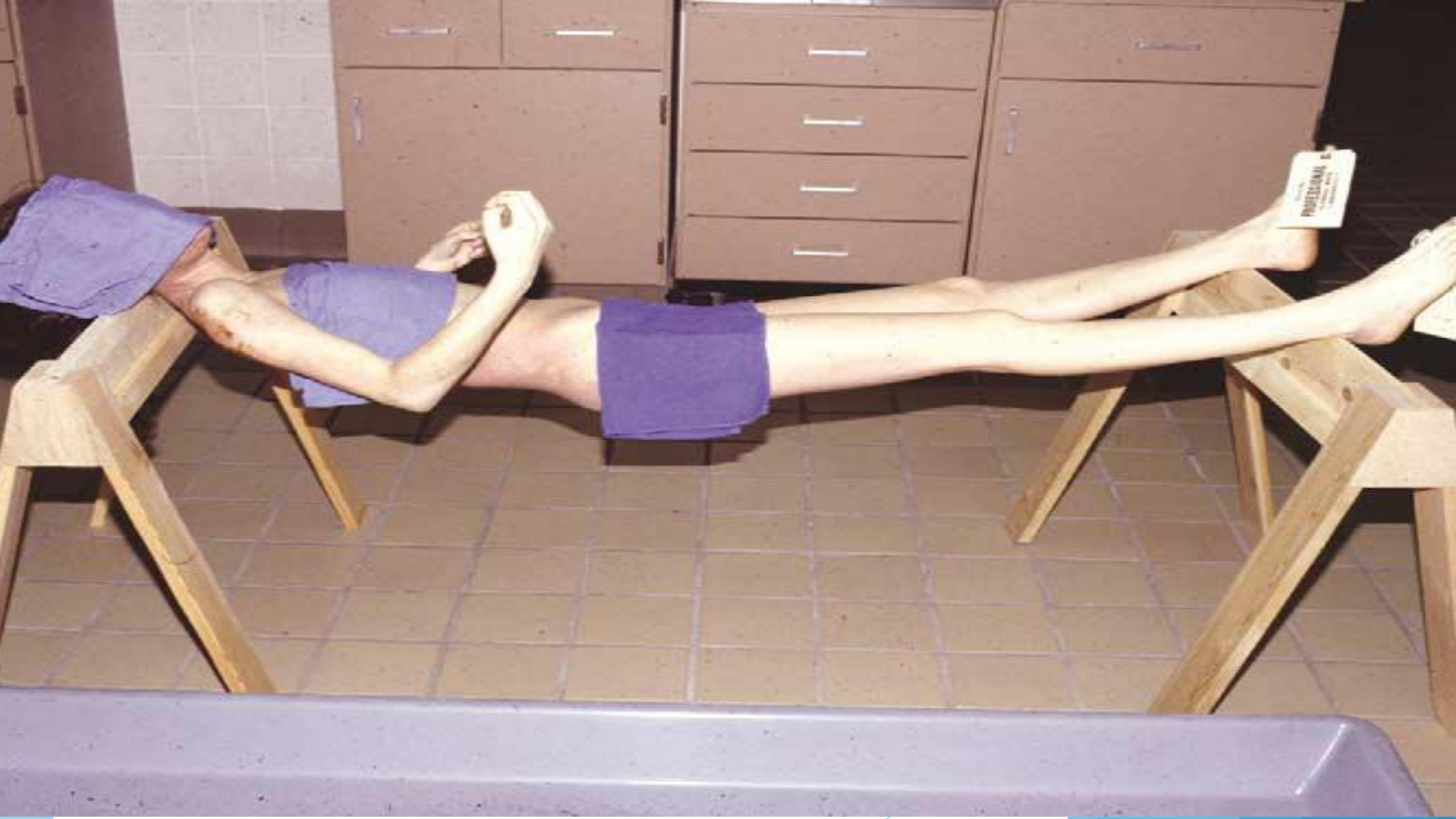

PROFESSIONAL
MANNEQUIN

موارد مورد توجه در معاینه ظاهری جسد

الف: پدیده های نعشی ▶

ب: معاینه سر و صورت ▶

بررسی از نظر وجود هرگونه آثار ضرب و جرح، وجود پارگی و یا کبودی در داخل دهان و لب ها، وجود جسم خارجی در داخل دهان، کبودی، وجود خونریزی های ریز و درشت در اطراف چشم ها، گوشه ها، در زیر ملتحمه، لمس هرگونه شگستگی استخوانی، اطمینان از عدم وجود هرگونه تورم، پارگی یا سوراخ شدگی کوچک در لابلاهای موها و ...

ج: معاینه کردن ▶

د: معاینه قسه سینه ▶

ه: معاینه شکم ▶

و: معاینه پشت بدن ▶

ز: معاینه ناحیه تناسلی و مقعد ▶

ح: معاینه اندامهای فوقانی و تحتانی ▶





















موارد مورد توجه در معاینه ظاهری جسد

الف: پدیده های نعشی ▶

ب: معاینه سر و صورت ▶

ج: معاینه گردن ▶

بررسی وجود هرگونه کبودی و خونریزی در گردن، وجود شیار در گردن، وجود خراشیدگی، آثار ناشی از فشار انگشت، فشار ناخن، وجود کریپتاسیون در لمس حنجره و استخوان لامی، دامنه حرکتی بیش از اندازه در گردن و لمس شکستگی یا کریپتاسیون در مهره ها و

د: معاینه قسه سینه ▶

ه: معاینه شکم ▶

و: معاینه پشت بدن ▶

ز: معاینه ناحیه تناسلی و مقعد ▶

ح: معاینه اندامهای فوقانی و تحتانی ▶









صدر گواهی فوت



صدور گواهی فوت



سدر گواهی فوت



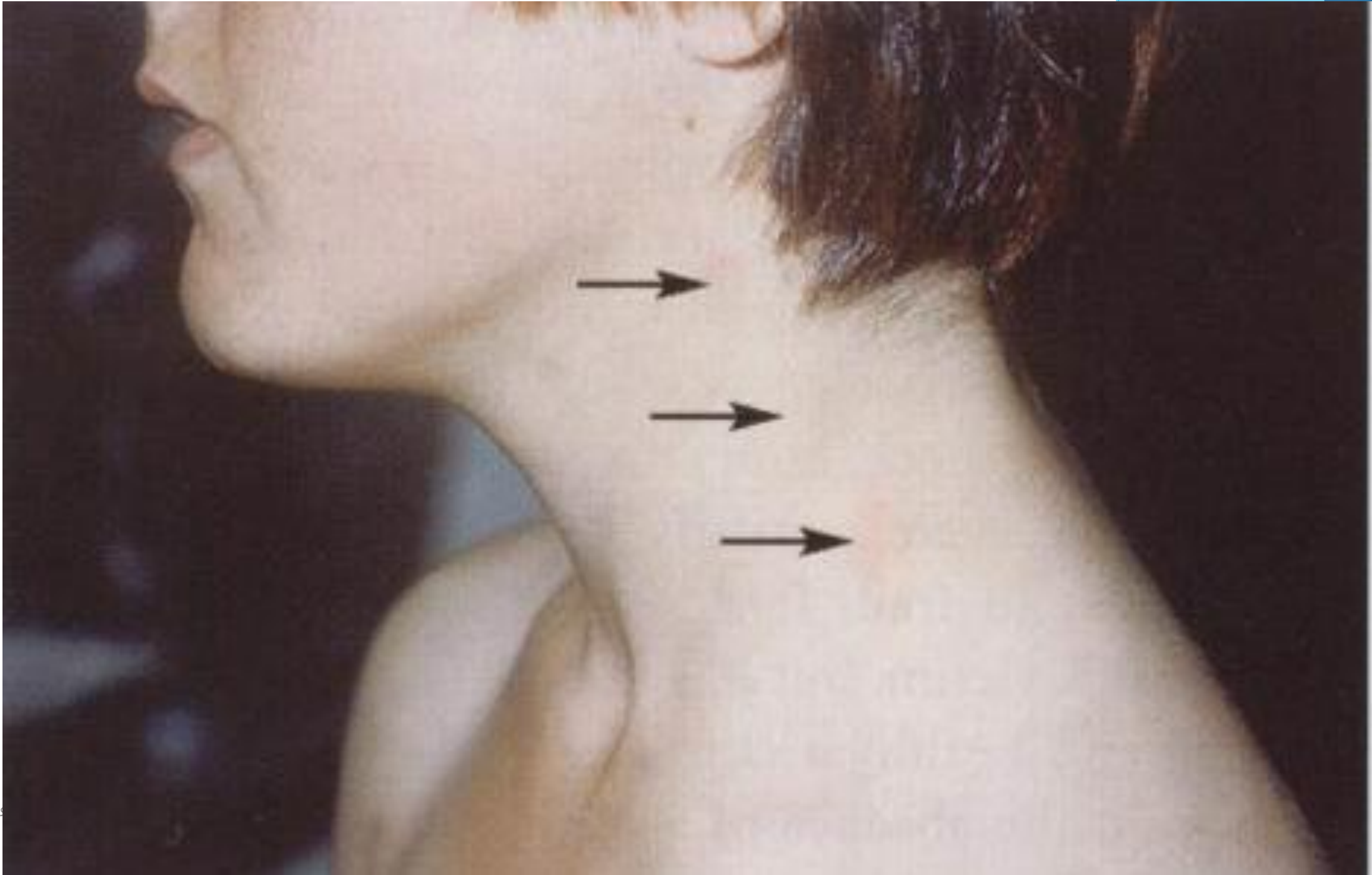

موارد مورد توجه در معاینه ظاهری جسد

الف: پدیده های نعشی ▶

ب: معاینه سر و صورت ▶

ج: معاینه گردن ▶

د: معاینه قفسه سینه ▶

بررسی وجود آثار احیاء قلبی ریوی، بررسی وجود هر گونه
آثار ضرب و جرح، لمس شکستگی استخوانی در جناغ و دنده ها،
آثار تعبیه لوله قفسه سینه و ...

ه: معاینه شکم ▶

و: معاینه پشت بدن ▶

ز: معاینه ناحیه تناسلی و مقعد ▶

ح: معاینه اندامهای فوقانی و تحتانی ▶





مدور گواهی فوت

موارد مورد توجه در معاینه ظاهری جسد

الف: پدیده های نعشی ▶

ب: معاینه سر و صورت ▶

ج: معاینه گردن ▶

د: معاینه قسه سینه ▶

ه: معاینه شکم ▶

بررسی وجود آثار کبودی و جراحت در شکم، استئاع غیر معمول شکم، وجود آثار اقدام جراحی اخیر، وجود جوشگاه ناشی از جراحات قبلی و یا اقدامات جراحی، و.....

و: معاینه پشت بدن ▶

ز: معاینه ناحیه تناسلی و مقعد ▶

ح: معاینه اندامهای فوقانی و تحتانی ▶



بدور گواهی فوت



موارد مورد توجه در معاینه ظاهری جسد

الف: پدیده های نعشی ▶

ب: معاینه سر و صورت ▶

ج: معاینه گردن ▶

د: معاینه قسه سینه ▶

ه: معاینه شکم ▶

و: معاینه پشت بدن ▶

بررسی پشت بدن از ضروریات معاینه جسد می باشد که معمولاً مورد غفلت قرار میگیرد بررسی پشت جسد از نظر وجود هر گونه آثار ضرب و حرج ، وجود زخم بستر و....

ز: معاینه ناحیه تناسلی و مقعد ▶

ح: معاینه اندامهای فوقانی و تحتانی ▶





بدور گواهی فوت



دوره تربیت مدرس ارتقای نظام ثبت مرگ و صدور گواهی فوت



مدور گواهی فوت



دوره تربیت مدرس ارتقای نظام ثبت مرگ و صدور گواهی فوت

موارد مورد توجه در معاینه ظاهری جسد

الف: پدیده های نعشی ▶

ب: معاینه سر و صورت ▶

ج: معاینه گردن ▶

د: معاینه قسه سینه ▶

ه: معاینه شکم ▶

و: معاینه پشت بدن ▶

ز: معاینه ناحیه تناسلی و مقعد ▶

بررسی این ناحیه تقریباً در قریب به اتفاق اجساد ضرورت دارد و در کودکان، افراد کم سن و زنان ضرورت بیشتری دارد. ناحیه تناسلی و مقعد لازم است از نظر وجود هرگونه آثار کبودی، خونمردگی، پارگی، بریدگی، خونریزی از مقعد و دستگاه تناسلی بررسی شود. در زنان باید بررسی وضعیت پرده بکارت از نظر اینکه آیا دخترانه و یا زنانه است و یا اینکه آثاری از دخول اخیر وجود دارد یا نه، صورت گیرد

ح: معاینه اندامهای فوقانی و تحتانی ▶





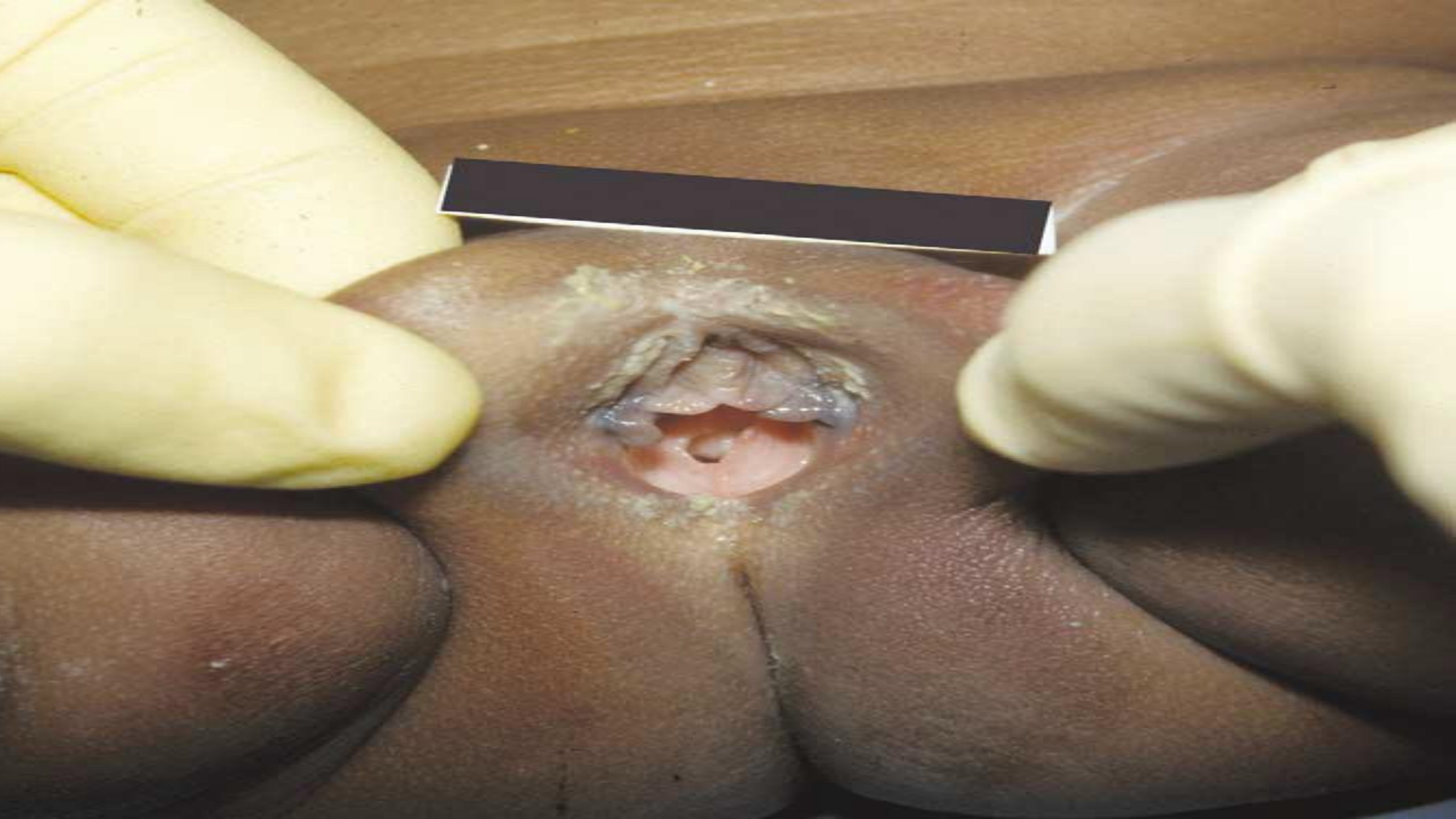

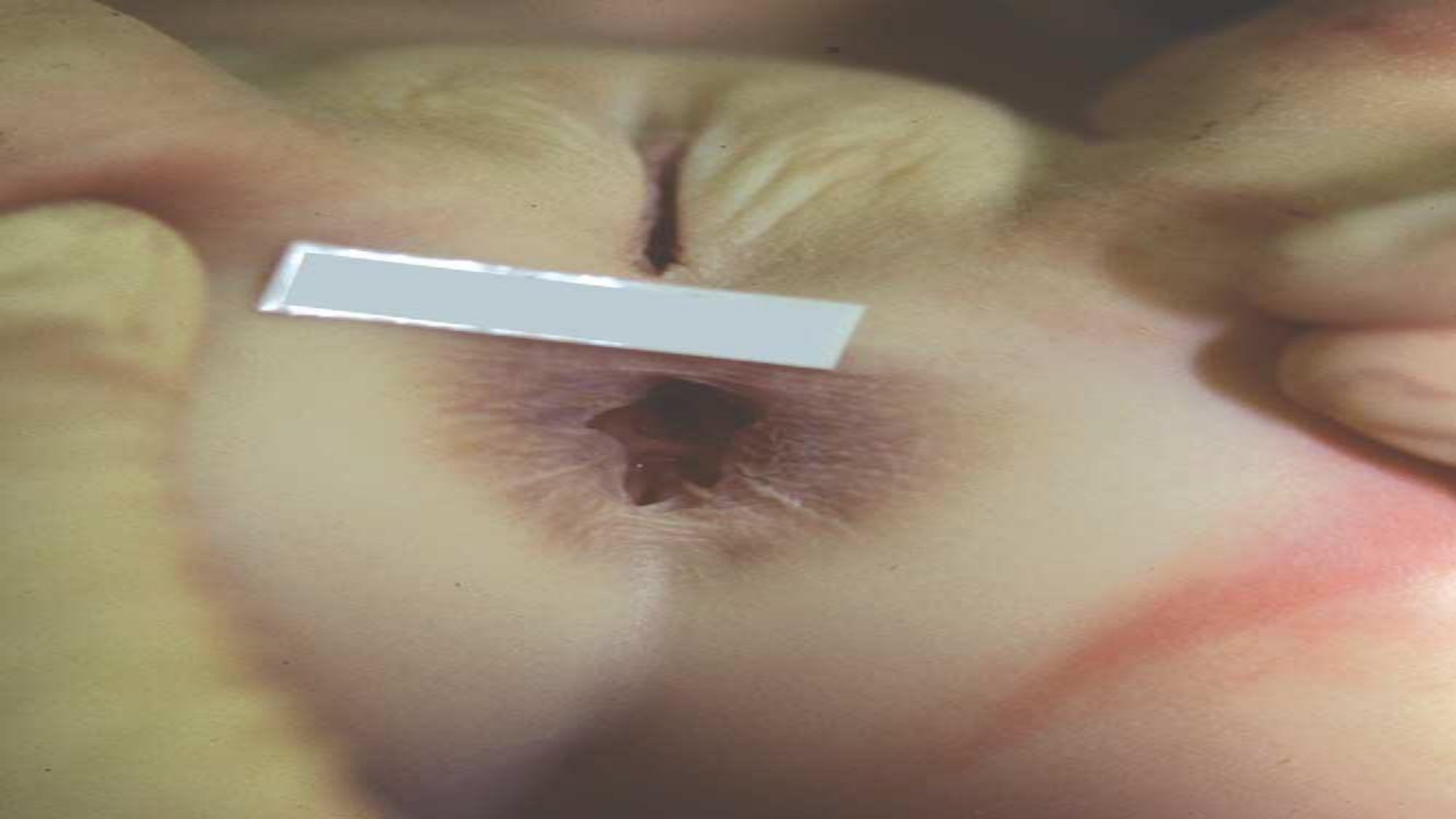

موارد مورد توجه در معاینه ظاهری جسد

- ▶ الف: پدیده های نعشی
- ▶ ب: معاینه سر و صورت
- ▶ ج: معاینه گردن
- ▶ د: معاینه قسه سینه
- ▶ ه: معاینه شکم
- ▶ و: معاینه پشت بدن
- ▶ ز: معاینه ناحیه تناسلی و مقعد

موارد مورد توجه در معاینه ظاهری جسد

الف: پدیده های نعشی ▶

ب: معاینه سر و صورت ▶

ج: معاینه گردن ▶

د: معاینه قسه سینه ▶

ه: معاینه شکم ▶

و: معاینه پشت بدن ▶

ز: معاینه ناحیه تناسلی و مقعد ▶

ح: معاینه اندامهای فوقانی و تحتانی ▶

اندامها باید از نظر وجود آثار ضرب و جرح نظیر کبودی، پارگی، بریدگی، شکستگی، برق گرفتگی، آثار تزریق و بررسی گردد



صدور گواهی فوت



سڊور گواهي فوت



بدر گواهی فوت



ظلام ثبت مرگ و صدور گواهی فوت







